

🇮🇹	🇩🇪	🇬🇧
Ambulatorio	Artzpraxis	Medical Surgeries
Banca/Bancomat	Bank (Wechsel/Ec Bancomat)	Bank (Change - Ec Cash Machine)
Pallacanestro	Basketball	Basket-ball
Campo sportivo	Sportplatz	Sports ground
Campo tennis	Tennis platz	Tennis court
Chiesetta	Pfarrkirchen	Parish churches
Cinema/Teatro	Kino/Theater	Cinema/Theatre
Stazione Forestale	Forstamt	Forest station
Museo	Museum	Museum
Mostra Arte e Mestieri	Kunsthandwerken Ausstellung	Arts and crafts exposition
Officina	Werkstätt	Garages
Pallavolo	Volleyball	Volley-ball
Parcheggio	Parkplatz	Parking lot
Parco giochi	Kinderspielplatz	Children playground
Posta	Post	Post office
Soccorso Alpino	Bergrettungsdienst	Alpine rescue centre

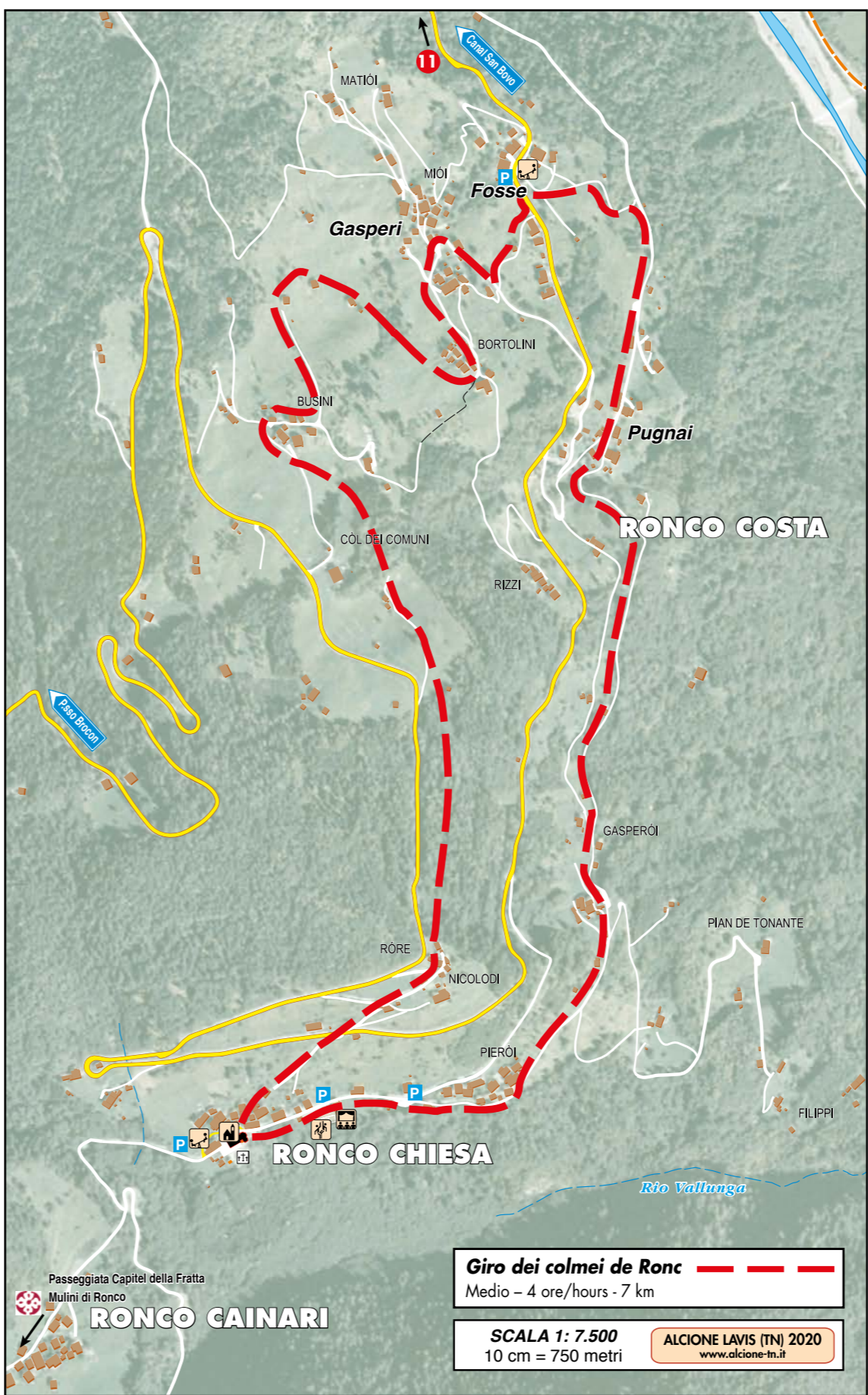

STRUTTURE RICETTIVE - ACCOMMODATION FACILITIES

ALBERGHI - HOTELS

3	★★★★ AL PIN Caoria	tel. 0439.710265
4	★★ CIMA D'ASTA Cicono	tel. 0439.719054
5	★★ SERENELLA Zortea	tel. 0439.719000
6	★ MIRALAGO loc. Calaita	tel. 0439.719395
7	★ VANOI Prade	tel. 0439.719012

GARNI - AFFITTACAMERE - B&B

8	CHALET NEL DOCH Valle del Lozen	tel. 348.0050178
9	AFFITTACAMERE LOZEN loc. Lozen	tel. 0439.719066
10	AFF. MAGGIOCIONDOLO Passo Gobbera	tel. 347.5074725
11	AFF. MASO PARADISI Loc. Giaroni, Ronco	tel. 347.6030518
12	B&B COL FIORITO Loc. Revedea	tel. 348.5728852
13	B&B LA BAITA DEL CAPITANO Loc. Revedea	tel. 349.5409424
14	B&B ROSY Caoria	tel. 0439.710016

RIFUGI ESCURSIONISTICI - HIKERS REFUGES

15	REFAVAIE loc. Refavaie	tel. 0439.710009
----	------------------------	------------------

CAMPEGGI - AREE CAMPER

16	AREA CAMPER Caoria	tel. 0439.710016
----	--------------------	------------------

Altre strutture ricettive sul retro
 Other accommodation facilities on the back

Ecomuseo del Vanoi	PARCO NATURALE PANEVEGGIO PALE DI SAN MARTINO
Casa dell'Ecomuseo – Canal San Bovo	Siega de Valzanca – Valsorda
Stanza del Sacro – Zortea	Pradi de Tognola – Valsorda
Casa del Sentiero Etnografico – Caoria	Prà dei Tassi – Valsorda
Museo Grande Guerra – Caoria	Malga Miesnotta di sopra
Mostra Arti e Mestieri – Caoria	Mulini di Ronco
Prà de Madègo – Valsorda	Calchera (vecchia fornace) di Gobbera

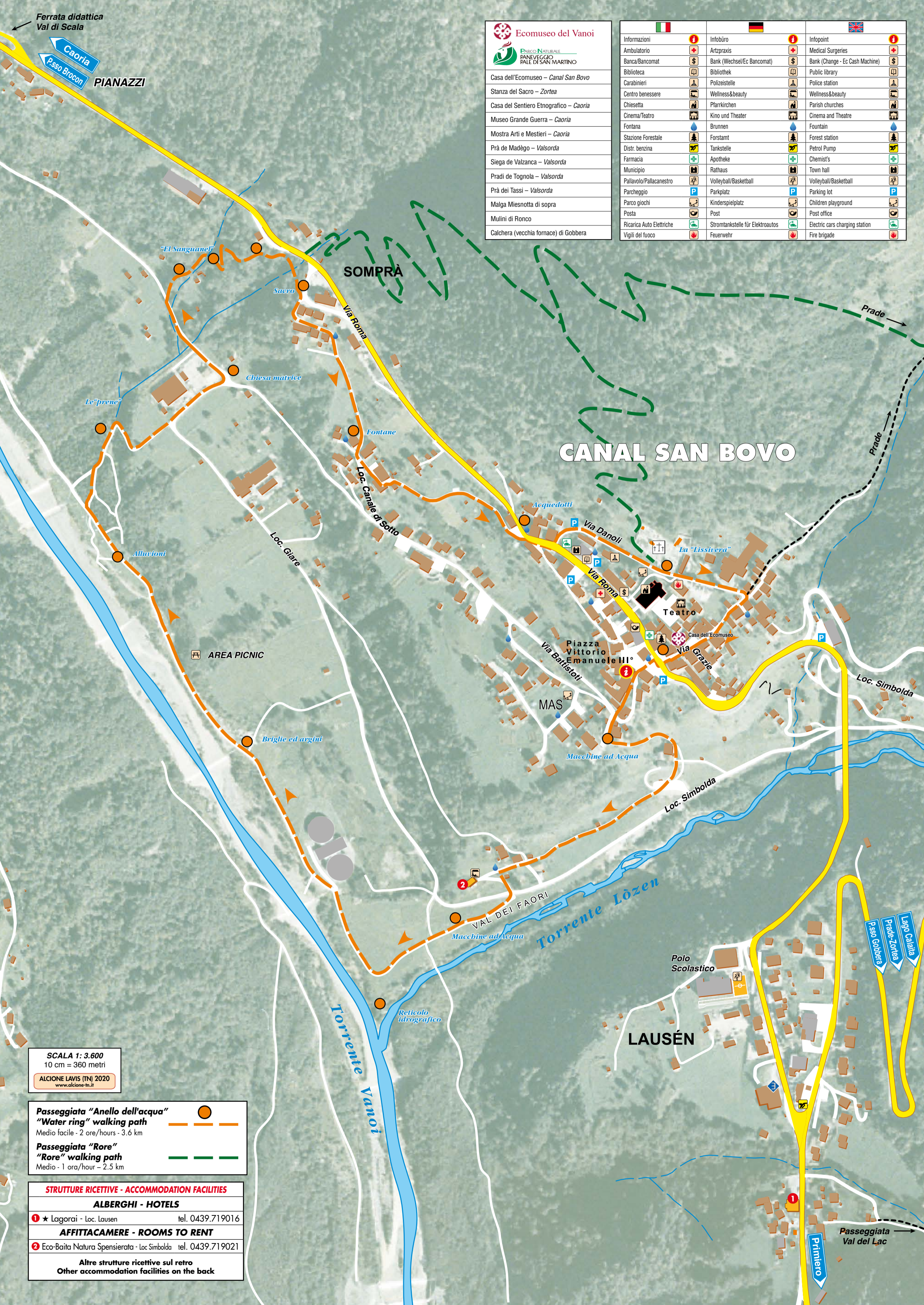

Ecomuseo del Vanoi
 PARCO NATURALE
 PANEGGICCO
 PALE DI SAN MARTINO

Casa dell'Ecomuseo – Canal San Bovo
Stanza del Sacro – Zortea
Casa del Sentiero Etnografico – Caoria
Museo Grande Guerra – Caoria
Mostra Arti e Mestieri – Caoria
Prà de Madègo – Valsorda
Siega de Valzanca – Valsorda
Pradi de Tognola – Valsorda
Prà dei Tassi – Valsorda
Malga Miesnotta di sopra
Mulini di Ronco
Calchera (vecchia fornace) di Gobbera

Informazioni	Infobüro	Infopoint
Ambulatorio	Artzpraxis	Medical Surgeries
Banca/Bancomat	Bank (Wechsel/Ec Bancomat)	Bank (Change - Ec Cash Machine)
Biblioteca	Bibliothek	Public library
Carabinieri	Polizeistelle	Police station
Centro benessere	Wellness&beauty	Wellness&beauty
Chiesetta	Pfarrkirchen	Parish churches
Cinema/teatro	Kino und Theater	Cinema and Theatre
Fontana	Brunnen	Fountain
Stazione Forestale	Forstamt	Forest station
Distr. benzina	Tankstelle	Petrol Pump
Farmacia	Apotheke	Chemist's
Municipio	Rathaus	Town hall
Pallavolo/Pallacanestro	Volleyball/Basketball	Volleyball/Basketball
Parcheeggio	Parkplatz	Parking lot
Parco giochi	Kinderspielplatz	Children playground
Posta	Post	Post office
Ricarica Auto Elettriche	Stromtankstelle für Elektroautos	Electric cars charging station
Vigili del fuoco	Feuerwehr	Fire brigade

SCALA 1: 3.600
 10 cm = 360 metri
 ALCIONE LAVIS (TN) 2020
 www.alcione-tn.it

Passeggiata "Anello dell'acqua"
"Water ring" walking path
 Medio facile - 2 ore/hours - 3.6 km

Passeggiata "Rore"
"Rore" walking path
 Medio - 1 ora/hour - 2.5 km

STRUTTURE RICETTIVE - ACCOMMODATION FACILITIES

ALBERGHI - HOTELS

1 ★ Lagorai - Loc. Lausen tel. 0439.719016

AFFITTACAMERE - ROOMS TO RENT

2 Eco-Baita Natura Spensierata - Loc Simbolda tel. 0439.719021

Altre strutture ricettive sul retro
Other accommodation facilities on the back